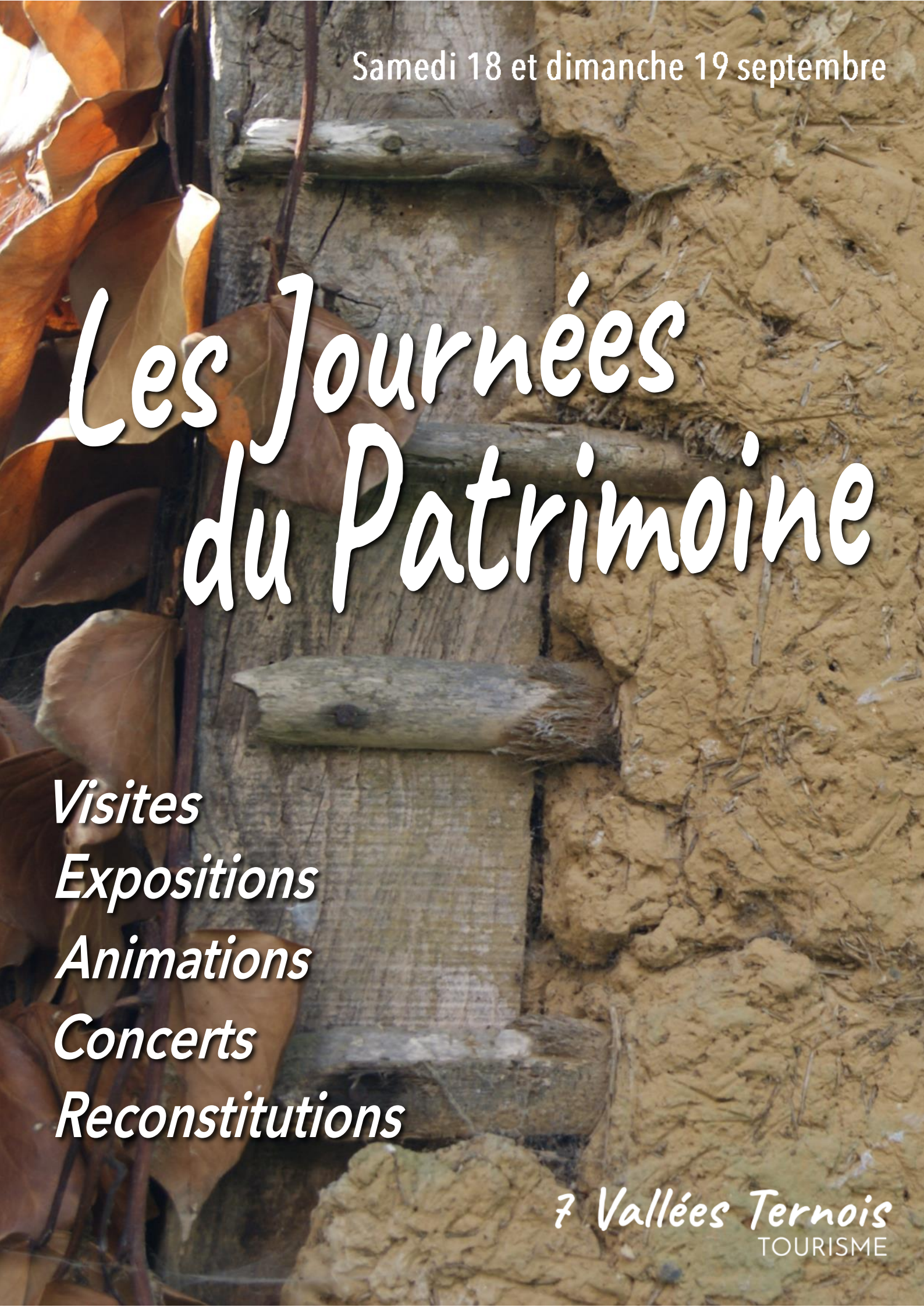
Samedi 18 et dimanche 19 septembre
Les Journées du Patrimoine
Visites
Expositions
Animations
Concerts
Reconstitutions
7 Vallées Ternois
TOURISME

AUBIN SAINT VAAST

Découvrir Aubin, Village Patrimoine©

18 septembre | de 15h à 19h
19 septembre | de 10h30 à 19h

Balade libre dans la commune ; suivez le parcours et les panneaux d'information du village labellisé Village Patrimoine© (au départ de la mairie).
Exposition salle des associations.
Peintres dans la rue.
Jeux pour les enfants et envol de ballons.
Café offert.

Infos +33 (0)6 71 60 95 94

AUCHY LES HESDIN

Visites libres et documentées de l'église abbatiale Saint-Silvin et Saint-Georges

18 septembre | de 13h à 19h
19 septembre | de 13h à 14h30 et de 17h à 19h

Abbatiale témoin du long passé monastique du lieu - éléments intérieurs classés aux Monuments Historiques - piliers du 12ème siècle - reconstruite au 17ème siècle - essentiel du mobilier installé vers 1700 - vitraux 19ème siècle - pierre tombale du fondateur de l'abbaye en 1072 - plaque commémorative de seigneurs français tués à Azincourt (1415).

Gratuit | Abbatiale Saint Silvin et Saint Georges, 2 Rue de la Place, 62770 Auchy les Hesdin
+33 (0)6 07 30 86 21 *marie-daniele.tilliette@wanadoo.fr*
Dans le respect des règles sanitaires en vigueur
Accessible aux personnes en situation de handicap moteur

Concert de la Société Musicale d'Auchy les Hesdin & Récital de piano et violon des Sœurs BOYSSON

19 septembre | de 15h à 17h

La Société Musicale d'Auchy les Hesdin vous propose un concert dans l'Abbatiale avec en invitées d'honneur, Anne et Madeleine de Boysson, en tournée internationale, qui vous interpréteront un récital de piano et violon.
L'occasion de redécouvrir la superbe acoustique de cet édifice religieux chargé d'histoire !

2h | Pass sanitaire obligatoire (nombre de personnes max : 200 pers environ) | gratuit | Abbatiale Saint Silvin et Saint Georges, 2 Rue de la Place, 62770 Auchy les Hesdin *| infos : societemusicaleauchy@gmail.com | Page Facebook : SocieteMusicaleAuchy | Organisateur(s) : Société Musicale d'Auchy-lès-Hesdin /partenaire (s) : Les Sœurs Boysson / concert labellisé « 7 Chez Nous » par la Communauté de Communes des 7 Vallées | Accessible aux personnes en situation de handicap moteur.*

MONUMENT HISTORIQUE

églises ouvertes

Exposition « l'école d'hier et d'aujourd'hui » et « la gare d'Auchy les Hesdin »

18 septembre | de 14h à 18h
19 septembre | de 14h à 18h

A l'occasion des Journées Européennes du Patrimoine, venez découvrir deux expositions à la médiathèque d'Auchy les Hesdin. Découvrez aussi la reconstitution d'une ancienne salle de classe avec le matériel pédagogique de l'époque. Le samedi à 15h, intervention de M. Tilliette, historien local puis à 16h, dictée d'antan à la plume.

Gratuit | RDV en médiathèque, 8 Rue Georges Grivel, 62770 Auchy les Hesdin | +33 (0)3 21 04 82 65 mairiedauchyleshesdin@nordnet.fr | Organisée par la mairie d'Auchy les Hesdin.

AUXI LE CHÂTEAU

Visite libre de l'Église Saint Martin

MONUMENT HISTORIQUE

18 septembre | de 8h30 à 20h
19 septembre | de 8h30 à 20h

Édifiée sur un éperon rocheux qui domine le bourg, à proximité du château aujourd'hui détruit, l'église est située dans le « Quartier de la Montagne » qui constitue le cœur historique de la ville. L'église est l'une des plus intéressantes que recèle le Pas-de-Calais ; c'est l'un des chefs d'œuvre de l'art flamboyant en Artois. Ses voûtes sont un exemple très représentatif des églises flamboyantes picardo-artésiennes.

Accès libre et gratuit | Eglise Saint Martin 62390 Auxi le Château | Stationnement Place de l'hôtel de ville, accès piéton par la rue de l'église | www.auxilechateau.fr | +33 (0)3 21 04 02 03 | culture@auxilechateau.fr | Facebook : Mairie d'Auxi le Château

Visite libre du Musée des Arts et Traditions Populaires

18 septembre | de 15h à 18h
19 septembre | de 10h à 12h
de 15h à 18h

Installé dans l'ancien presbytère construit en 1823, face à l'église Saint Martin, découvrez le musée niché au cœur du Quartier Historique de « La Montagne ». Au travers des reconstitutions de l'habitat picard, vous pourrez retrouver des modes de vie anciens, imaginer les veillées au coin du feu ou les soirées à la lueur de la lampe à pétrole. A l'extérieur, un petit jardin de curé où fleurs et plantes médicinales vous offriront leurs senteurs dans un cadre pittoresque.

Accès libre et gratuit | Rue du Presbytère (face à l'église) 62390 Auxi le Château | www.auxilechateau.fr | +33 (0)3 21 04 02 03 | culture@auxilechateau.fr | Facebook : Mairie d'Auxi le Château

Exposition par « Les Arts d'Huby Saint Leu »

18 septembre | de 15h à 18h
19 septembre | de 10h à 12h
de 15h à 18h

Exposition d'une trentaine de clichés agrandis au format 30x40 et encadrés, pris dans la commune par le photographe Jean-Pierre Johannès, ainsi que d'autres œuvres des artistes de l'association. L'exposition sera également ouverte les 4, 5, 11 et 12 septembre, de 15h à 18h.

Accès libre et gratuit | Salles de l'Ancien Abattoir Place des Maisonnettes 62390 Auxi le Château www.auxilechateau.fr | +33 (0)3 21 04 02 03 | culture@auxilechateau.fr | Facebook : Mairie d'Auxi le Château

Circuit découverte en autonomie « Au fil de l'Authie »

18 septembre | à 14h
19 septembre | à 10h

A partir des livres de Gérard Bacquet, vous allez vous promener seul, en famille ou entre amis, d'Auxi le Château à Willencourt pour découvrir les richesses patrimoniales de ces deux communes de façon ludique à partir d'énigmes. Un circuit pédestre à faire en autonomie et à votre rythme, après un temps d'explications qui vous seront données au point de départ.

Parcours de 8km | Gratuit | Rendez-vous à la médiathèque 36 rue Roger Salengro 62390 Auxi le Château | +33 (0)3 21 04 02 03 | culture@auxilechateau.fr | Facebook : Mairie d'Auxi le Château

Le géant « T'chot Chales » et le messager

18 septembre | de 15h à 18h
19 septembre | de 10h à 12h

Ces deux créations emblématiques vous accueillent dans la magnifique salle d'honneur accessible au public exceptionnellement et vous dévoilent les secrets de leur fabrication à partir de textes et de photos.

En accès libre et gratuit | Salle d'honneur au 1er étage de l'Hôtel de Ville 62390 Auxi le Château | www.auxilechateau.fr | +33 (0)3 21 04 02 03 | culture@auxilechateau.fr | Facebook : Mairie d'Auxi le Château

Visite guidée « Auxi le Château, un patrimoine aux multiples facettes »

19 septembre | à 14h30

A la fois rural et industriel, médiéval et néo-gothique ou naturel et architectural (et tant d'autres choses encore !), le patrimoine d'Auxi n'a pas fini de vous surprendre par ces multiples facettes. Alors, suivez le guide pour une balade pédestre dans les ruelles et sentiers de ce charmant bourg ! Animée par Zélie Duffroy, guide-conférencière.

Parcours 2,7km | Durée 2h | Gratuit | Rendez-vous devant l'Hôtel de Ville, Place de l'Hôtel de Ville 62390 Auxi le Château

AZINCOURT

Les hommes de guerre au XVème siècle : mini campement médiéval

18 septembre | De 10h à 17h30
19 septembre | De 10h à 17h30

Le Centre Azincourt 1415 vous propose une immersion au cœur d'un campement militaire tel qu'en 1415 !

Des reconstituteurs de la troupe Genz d'Armes 1415 vous feront découvrir le quotidien de ces combattants : armes et armures, techniques de combat, costumes civils, objets du quotidien, croyances etc. Voyage dans le temps garanti !

Port du masque obligatoire (mesure soumise à l'évolution sanitaire) | gratuit | Centre Azincourt 1415, 24 rue Charles VI 62310 Azincourt | +33 (0)3 21 47 27 53 | www.azincourt1415.com ou contact@azincourt1415.com | Page Facebook : @Azincourt1415 | Organisateur : Centre Azincourt 1415, Communauté de Communes des 7 Vallées | partenaire : Association Genz d'Armes 1415

Exposition "La Mode au Moyen Âge"

18 septembre | De 10h à 17h30
19 septembre | De 10h à 17h30

Venez redécouvrir un aspect bien souvent méconnu de la période médiévale : la mode ! Au travers d'une expo réalisée par "Mode d'Autrefois" composée de copies de costumes d'époque et de panneaux explicatifs, découvrez à quoi ressemblaient les "fashion victims" de la guerre de Cent-Ans !

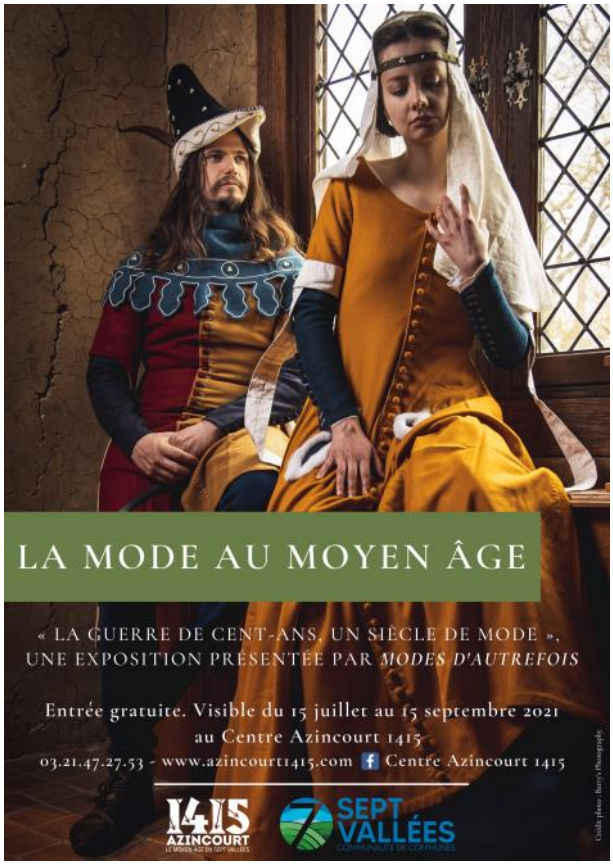

10 personnes maximum en simultané | Gratuit | Centre Azincourt 1415, 24 rue Charles VI 62310 Azincourt | +33 (0)3 21 47 27 53 www.azincourt1415.com | contact@azincourt1415.com / Page Facebook : @Azincourt1415 | Organisateur : Centre Azincourt 1415 - Communauté de Communes des 7 Vallées / partenaire : Mode d'autrefois

Toute l'année,
le Centre Azincourt 1415 vous invite à un voyage au cœur de la guerre de Cent-Ans et de la bataille d'Azincourt en 1415 ! Découvrez l'unique champ de bataille de la guerre de Cent-Ans dans le Nord Pas-de-Calais.

Tarifs et renseignements :
www.azincourt1415.com
+33 (0)3 21 47 27 53
contact@azincourt1415.com

BLANGY SUR TERNOISE

Exposition et conférence « Henri Warembourg, un instituteur hors du commun, de 1874 à 1888 »

18 septembre | de 14h à 18h

19 septembre | de 10h à 12h et de 14h à 18h

A l'occasion des Journées du Patrimoine, venez découvrir, dans l'abbaye Sainte Berthe, l'expo sur Henri Warembourg, dont l'œuvre en tant qu'instituteur, a grandement marqué la commune.
Une conférence vous est proposée le samedi 18 septembre à 15h par l'arrière-arrière-petit-fils de cette figure locale.

Gratuit | Abbaye Sainte Berthe, 10 Rue de la Mairie, 62770 Blangy sur Ternoise

Visite libre du patrimoine sur la commune

18 septembre | de 9h30 à 18h
19 septembre | de 9h30 à 18h

Un lexique et descriptif sur la visite libre est disponible au point de départ : la salle des Fêtes située à coté d'un parking et de l'église, visite de l'abbaye avec une exposition sur le patrimoine présentée par l'association histoire et patrimoine de Blangy sur Ternoise, à la salle des Fêtes exposition des métiers d'art avec l'association amis d'art et création et des artistes et artisans d'art de Blangy sur Ternoise, des photos privées et divers sur le patrimoine.

20 à 30 personnes par expo | gratuit | accessible personnes à mobilité réduite | sans réservation | +33 (0)6 41 93 50 60 / +33 (0)3 21 41 92 38 | amisdartetcreation@gmail.com | organisée par l'association amis d'art et création et la mairie de Blangy sur Ternoise

BOUBERS SUR CANCHE

Exposition pour les 400 ans du clocher de l'église

18 septembre | de 9h à 17h

19 septembre | de 14h à 17h

A l'occasion des Journées du Patrimoine, la commune célèbre les 400 ans du clocher de l'église, inauguré en mai 1621, à travers une exposition de photos prises dans le clocher et à l'extérieur, de graffitis datant du 17ème siècle, de la cloche, etc...

BOURS

Découvrez la maison forte du seigneur de Bours / visite guidée

18 septembre | à 10h, 10h45, 11h30, 13h30, 14h15, 15h, 15h45, 16h30, 17h15

19 septembre | à 10h, 10h45, 11h30, 13h30, 14h15, 15h, 15h45, 16h30, 17h15

Le seigneur vous accueille dans son chastel ! Du cellier aux appartements privés, en passant par la salle publique et le chemin de promenade extérieur : la vie quotidienne du seigneur de Bours tout comme l'architecture de la maison forte n'auront plus de secrets pour vous !

VILLAGE PATRIMOINE

MONUMENT HISTORIQUE

30 minutes | 18 personnes maximum par visite | Gratuit | Rendez-vous à la maison du Donjon : 29 rue de l'église 62550 Bours | Réservation obligatoire +33(0)3 66 32 24 03 donjon@ternoiscom.fr | http://www.donjondebours.fr/ | page facebook : DonjondeBours | Organisateur : Donjon de Bours / Ternoiscom

« Fabliau vous conterai » par la compagnie Eutrapelia / spectacles historiques

18 septembre | à 15h et 16h30
19 septembre | à 15h et 16h30

Sibylle et le Goupil jouent plusieurs fabliaux de manière vivante et burlesque en faisant participer le public.
Chevaliers poltrons, épouses manipulatrices, paysans astucieux, jongleurs médiocres, vilains acariâtres, les deux artistes endossent d'innombrables rôles au gré des fabliaux. La multiplicité des personnages et des scènes cocasses font de ces histoires, des farces intemporelles qui font rire petits et grands.

20mn | Gratuit | Parc du Donjon | Entrée libre | +33 (0)3 66 32 24 03 donjon@ternoiscom.fr | http://www.donjondebours.fr/ | page facebook : DonjondeBours | Organisateur : Donjon de Bours / Ternoiscom

VILLAGE PATRIMOINE

MONUMENT HISTORIQUE

Toute l'année,

Venez vivre l'expérience chez le sire de Bours au Bas Moyen-Age. Du cellier aux appartements privés, en passant par la salle publique et le chemin de promenade extérieur : la vie quotidienne tout comme l'architecture de la maison forte n'auront plus de secret pour vous.

Tarifs et renseignements :
www.donjondebours.fr
+33 (0)3 66 32 24 03
donjon@ternoiscom.fr

Journées du Patrimoine

Visite accompagnée « Village Patrimoine© »

19 septembre | à 15h

Surprenant par sa richesse patrimoine, n'hésitez pas à venir découvrir, en compagnie d'un habitant passionné, le village de Bours labélisé «*Village Patrimoine©*».

2km | Gratuit | Rendez-vous à la Mairie 29 Rue de l'Église, 62550 Bours | Sur réservation +33 (0)3 66 32 24 03 | organisateur : Commune de Bours

VILLAGE PATRIMOINE

Visite libre de l'église

18 septembre | 14h à 17h
19 septembre | 10h à 12h et 14h à 17h

A l'occasion des Journées du Patrimoine, la commune de Bours vous ouvre les portes de l'église.

Gratuit | église Sainte Austreberthe de Bours, 29 Rue de l'Église, 62550 Bours | Entrée libre | +33 (0)3 66 32 24 03 | organisateur : Commune de Bours

VILLAGE PATRIMOINE

BOUIN PLUMOISON

Visite libre du Musée et Jardin d'Histoire d'Abeille

19 septembre | de 9h à 12h et de 14h à 18h

Exposition de matériel apicole ancien, salle vidéo, ruche interactive, cave à hydromel et jardin de plantes mellifères. Dégustation de miel et d'hydromel à la demande.

3,50€ par adulte/ 2€ de 6 à 12 ans/ gratuit - 6 ans/ accessible personnes à mobilité réduite | +33 (0)3 21 81 46 24 ou histoiredabeille@orange.fr | Histoire d'Abeille 923 rue Nationale 62140 Bouin Plumoison

BUIRE AU BOIS

Inauguration de l'église Notre Dame

VILLAGE PATRIMOINE

18 septembre | à 11h
19 septembre | de 10h à 12h et de 14h à 18h (visite libre et exposition)

Après d'importants travaux de restauration, venez (re)découvrir cette impressionnante église du 18ème siècle. Prenez part à l'inauguration de l'église en présence des financeurs et des acteurs ayant participé aux travaux de l'église. Exposition. Le dimanche, visite libre de l'église et de l'exposition.

Gratuit ou participation libre | église de Buire au Bois, Rue de l'Église, 62390 Buire au Bois | Sur inscription pour l'inauguration thierrybascour@orange.fr | organisateur : Commune de Buire au Bois

CONTEVILLE EN TERNOIS

Visite Libre de l'ancien presbytère, de l'église et reconstitution d'une ancienne salle de classe

18 septembre | de 14h à 18h
19 septembre | de 10h à 12h et de 14h à 18h

Venez découvrir l'église, son ancien presbytère où séjourna en 1767, Saint Benoît-Joseph Labre, ou encore la reconstitution d'une ancienne salle de classe avec exposition de gravures, cahiers d'élèves, livres et objets pédagogiques.

Gratuit | église Rue Principale, 62130 Conteville en Ternois| +33 (0)6 09 69 37 07 | organisateur : Commune de Conteville en Ternois.

DOURIEZ

Journée festive autour de la collégiale St Riquier

19 septembre | de 10h30 à 18h

10h30 : inauguration de la collégiale. A partir de 14h : rencontre et visite de la collégiale avec Eric Barriol, Architecte du Patrimoine (durée 40min, départs de visite à 14h et 14h40). À partir de 14h : démonstration de savoir-faire en présence des entreprises du chantier de restauration de la collégiale. À 15h30 : concert gratuit suivi d'une présentation des instruments (durée 1h / sur résa +33 (0)3 21 21 47 28 ou service.patrimoine@pasdecalais.fr) par Anâssor.

FLERS

MONUMENT HISTORIQUE

Visite et animations au Château de Flers

18 septembre | de 10h à 18h
19 septembre | de 10h à 18h

Le Château de Flers vous ouvre ses portes, profitez des animations sur place : concert apéritif à 11h et 18h (5€), promenade en calèche (1€), exposition de véhicules militaires, présentation de produits locaux, exposition de peintures, présentation de la Calebasse…

8€, gratuit jusqu'à 12 ans | repas sur place possible le dimanche midi, réservation obligatoire +33 (0)7 88 36 05 50 ou +33 (0)7 84 31 53 68 | Château de Flers, 2 Rue de l'Église 62270 Flers

FREVENT

Visite libre du Moulin-Musée Wintenberger

18 septembre | de 10h à 17h
19 septembre | de 10h à 17h

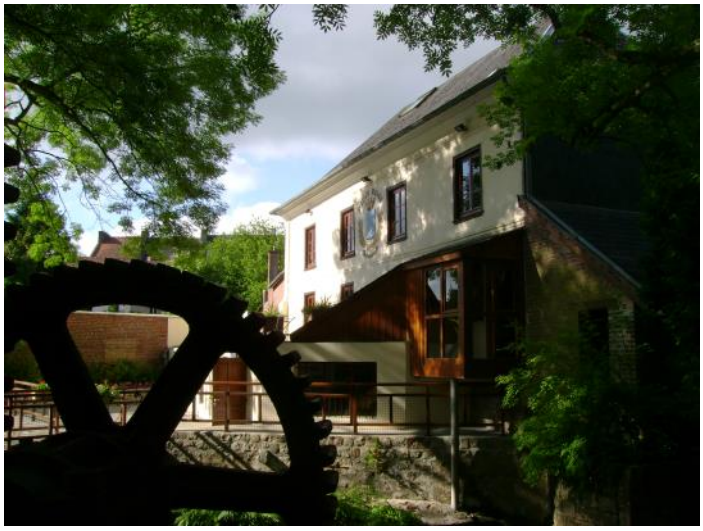

Le moulin-musée Wintenberger vous ouvre ses portes pour les Journées Européennes du Patrimoine. Venez découvrir l'exposition temporaire consacrée à des photographies de la gare et de la voie ferrée de Frévent, ainsi que des démonstrations de métiers d'antan.

Gratuit | Moulin-Musée Wintenberger, Place du Château Rue Leclerc 62270 Frévent | Infos +33 (0)3 21 41 31 26 ou +33 (0)6 33 65 26 06

Randonnée patrimoniale guidée de Frévent à pied ou en vélo

18 septembre | à 10h et 14h
19 septembre | à 14h

Au départ du jardin public, devant le moulin musée Wintenberger, venez découvrir au travers d'une randonnée, les lieux et les personnages qui ont marqué l'Histoire de la ville de Frévent.

Gratuit | 8,5km | Prévoir les vêtements adaptés | Sur inscription au +33 (0)3 21 41 31 26 ou +33 (0)6 33 65 26 06

Visite Libre de l'église Saint Hilaire

MONUMENT HISTORIQUE

18 septembre | de 10h à 17h
19 septembre | de 10h à 17h

Profitez des Journées Européennes du Patrimoine pour découvrir l'église Saint Hilaire, maintes fois endommagée et restaurée. Elle est un bel exemple du gothique du 16ème siècle et du néo-gothique du 19ème siècle. L'église est classée Monument Historique depuis 1982.

Gratuit | église Saint Hilaire, Chemin des Pierres, 62270 Frévent | +33 (0)3 21 41 31 26 ou +33 (0)6 33 65 26 06

Visite du Château de Cercamp

MONUMENT HISTORIQUE

18 septembre | de 10h30 à 18h
19 septembre | de 10h30 à 18h

Découvrez le château de Cercamp, les 10 ans de sa restauration (2011-2021) illustrés et commentés par le propriétaire, l'histoire du château du 12ème au 21ème siècle, l'importance de l'eau au travers de l'exposition sur « l'hydraulique cistercienne ».
Visitez le château et ses extérieurs tout en profitant des jeux anciens à disposition.

7€ (gratuit jusqu'à 10 ans) | Château de Cercamp, rue du Général de Gaulle, 62270 Frévent | contact@cercamp.fr ou + 33 (0)3 21 47 13 46

HESDIN

Visite commentée de la ville

18 septembre | à 10h et 14h30
19 septembre | à 10h et 14h30

En compagnie d'Alexandre, animateur patrimoine à l'Office de Tourisme, laissez-vous conter l'histoire de la cité de Charles Quint au cours d'une promenade pleine de découvertes.

Gratuit | 1h30 | Limité à 20 pers | Départ de la cour de l'Office de Tourisme, 21 place d'Armes 62140 Hesdin | Résa obligatoire +33 (0)3 21 86 19 19 ou accueil@7valleesternoistourisme.com | organisé par l'Office de Tourisme 7 Vallées Ternois

Exposition de Alain Dimpre

18 septembre | de 10h à 12h et de 14h à 18h
19 septembre | de 14h à 18h

Entrée libre | Galerie Henri Le Fauconnier Mairie d'Hesdin, 10 place d'Armes, 62140 Hesdin | Infos +33 (0)3 21 86 84 76

Visite libre de l'église Notre Dame

18 et 19 sept | de 10h à 12h30 et de 14h à 18h

Infos +33 (0)6 45 71 31 18 / +33 (0)6 18 20 46 81

Visite libre de l'hôtel de ville

18 septembre | de 10h à 12h et de 14h à 18h
19 septembre | de 10h à 12h et de 14h à 18h

Profitez du week-end des Journées du Patrimoine pour découvrir les salles de l'Hôtel de Ville d'Hesdin qui sont exceptionnellement accessibles pour l'occasion. Découvrez la salle du Théâtre créée par l'architecte hesdinois Clovis Normand, la salle de Musique et sa cheminée monumentale du 16ème siècle, la salle des Tapisseries contenant des œuvres flamandes.

Gratuit | Mairie d'Hesdin, 10 place d'Armes, 62140 Hesdin | +33 (0) 3 21 86 84 76

MARLES SUR CANCHE

Visite libre de l'église St Firmin

19 septembre | 10h à 18h

Venez découvrir l'église St Firmin, son chœur flamboyant, son portail gravé. Les mots *"Temple de raison et de ver...(tu) ou (ité)"* sont gravés dans la pierre, souvenir de la Révolution Française. Au-dessus de cette inscription, une autre devise a été ajoutée *"c'est ici la maison de Dieu et la porte du Ciel"*.

Gratuit | église, Rue de l'Église, 62170 Marles sur Canche | organisateur : Commune de Marles sur Canche

RAYE SUR AUTHIE

Visite libre de l'église de Raye sur Authie

18 septembre | de 14h à 17h

A l'occasion des Journées Européennes du Patrimoine, l'église de Raye sur Authie (dont l'intérieur a été refait suite à un incendie) vous ouvre ses portes. Venez découvrir cet édifice dédié à Saint Liéphard, le buste de ce saint du 7ème siècle et l'impressionnant retable en chêne. L'église date du 18ème siècle et conserve sur son portail, des graffitis de la période révolutionnaire.

Gratuit | église, Place, 62140 Raye sur Authie | organisateur : Commune de Raye sur Authie

SAINT POL SUR TERNOISE

Visite guidée des musées Danvin et Picot

18 septembre | à 14h30 et 16h

Visite de la chapelle des Sœurs Noires : visite extérieure pour commenter l'architecture et visite à l'intérieur pour présenter les différentes sections du musée. Installé dans la partie supérieure de la chapelle « des Sœurs Noires », construite au XVIIIe siècle, il présente des collections composées de tableaux, de bronzes d'art moderne, de faïences, de sculptures, de céramiques et de vestiges archéologiques. Explications sur des œuvres choisies. Puis visite de la section "musée de France" au musée Picot qui abrite notamment des œuvres issues de la collection Campana, ainsi que la bibliothèque de fonds ancien (exposition d'ouvrages).

Gratuit | 1h30 | Chapelle des Sœurs Noires, rue Oscar Ricque, 62130 Saint Pol sur Ternoise | 5 à 10 personnes | Informations et réservations : +33 (0)3 21 03 85 69 ou +33 (0)3 21 47 00 10 ou c.camus@saintpolsurternoise.fr | organisateur : Commune de Saint Pol sur Ternoise, service Animation-Médiation

Exposition temporaire de l'artiste saint-poloise Imen Kechid

18 septembre | à 14h30 et à 17h30
19 septembre | à 14h30 et à 17h30

Circuit pédestre « je visite mon quartier » (Canteraine, quartier Mieux-Vivre)

19 septembre | à 15h

Commentaires d'histoires selon les rues et voyettes visitées (anecdotes, descriptions). L'objectif est de sensibiliser à l'histoire et au patrimoine et de rendre le public conscient de la richesse du patrimoine saint-polois.

Gratuit | 1h30 à 2h | RDV devant l'ancien tribunal, boulevard Gambetta, 62130 Saint Pol sur Ternoise | 15 personnes | Informations et réservations : +33 (0)3 21 03 85 69 ou +33 (0)3 21 47 00 10 ou c.camus@saintpolsurternoise.fr | organisateur : Commune de Saint Pol sur Ternoise, service Animation-Médiation

TORTEFONTAINE

Concert de musique médiévale

18 septembre | à 20h

Alors que la journée s'achève, profitez d'une soirée de musique médiévale orchestrée par « La Carité de Guingamor » dans le cadre exceptionnel des vestiges de l'abbaye de Dommartin.

1h30 environ | Gratuit | Rendez-vous à l'abbaye : 6 Rue du Quint, 62140 Tortefontaine | Information et réservation obligatoire (places limitées) +33 (0)3 21 90 42 68 | Organisé par la Communauté de Communes des 7 Vallées

Visite libre de l'Abbaye de Dommartin et de ses jardins

18 septembre | de 14h à 18h30
19 septembre | de 10h à 18h30

L'Abbaye Sainte-Josse de Dommartin est une abbaye de l'Ordre des chanoines réguliers de Prémonté fondée au 12ème siècle à Tortefontaine, sur les pentes de la vallée de l'Authie. Comme chaque année, les jardins et les vestiges du quartier abbatial sont ouverts à la visite libre le samedi de 14h à 18h30 et le dimanche de 10h à 18h30. Visites guidées gratuites les samedi et dimanche à 16h (durée 1h30), rendez-vous à l'entrée Nord du site.

Gratuit | Abbaye Saint Josse de Dommartin, 31 rue de Dommartin 62140 Tortefontaine

TRAMECOURT

Visite de l'église Saint Léonard

18 septembre | de 9h à 18h
19 septembre | de 9h à 18h

Exceptionnellement ouverte à l'occasion des Journées Européennes du Patrimoine, l'église Saint Léonard de Tramecourt. Un dépliant sera à votre disposition pour découvrir cet édifice en craie datant du début du 17ème siècle.

Gratuit | Rue de Termepuich, 62310 Tramecourt

TROISVAUX

Visite de l'Abbaye de Belval

18 septembre | à 10h, 11h, 14h, 15h, 16h
19 septembre | à 10h, 11h, 14h, 15h, 16h

Découvrez l'histoire de l'abbaye de Belval depuis sa création en 1893 par le prêtre diocésain Hippolyte Trannoy, sous le patronage de Saint Benoît, jusqu'à nos jours.

3,50€ gratuit – 12 ans | 437, Rue Principale 62130 Troisvaux | abbayedebelval.fr | Facebook : Abbaye de Belval | Renseignements et réservation +33 (0)3 21 04 10 15

Remise des prix du concours de nouvelles

19 septembre | à 12h

437, Rue Principale 62130 Troisvaux | abbayedebelval.fr | Infos et résa +33 (0)3 21 04 10 15

Visite insolite de l'Abbaye de Belval

19 septembre | à 15h

Un programme bien chargé : aumônerie, cellules des sœurs, greniers, parloirs et tant d'autres choses ! 1h45 de marche, d'escaliers à monter et à descendre et de découvertes en tout genre. Courage, forme physique et lampe torche seront vos alliés dans cette nouvelle aventure.

7€ | à partir de 15 ans, bonne forme physique recommandée | 437, Rue Principale 62130 Troisvaux | abbayedebelval.fr | Facebook : Abbaye de Belval | Renseignements et réservation +33 (0)3 21 04 10 15

Spectacle « Jardin en Scène »

19 septembre | de 14h à 20h

Trois compagnies (*Chœur de Chambre Septentrion, Moon Trio et Insolit'a Danse*) mettent en musique les différents lieux de l'Abbaye de Belval et propose ainsi, un parcours de découverte au public au travers de divers ateliers. Programme complet du spectacle sur le site de l'abbaye de Belval : abbayedebelval.fr

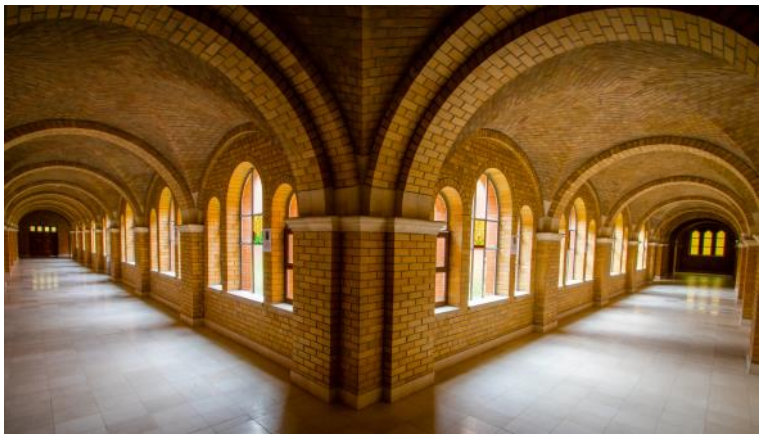

Gratuit | programme complet sur le site de l'abbaye de Belval : abbayedebelval.fr | 437, Rue Principale 62130 Troisvaux | Facebook : Abbaye de Belval | Renseignements et réservation +33 (0)3 21 04 10 15

VIEIL HESDIN

Village des artisans et visite de l'église Ste Marie Madeleine

19 septembre | de 10h à 17h

Venez à la rencontre d'artisans d'art présents et visitez l'église à l'occasion de cette journée proposée par l'Association des Amis du Site Historique du Vieil Hesdin.
Fabrication de corde, tissage, ferrage de chevaux, jeux, présentation d'armes du Moyen Age...

Eglise Ste Marie Madeleine 20, rue de l'Eglise 62770 Vieil Hesdin | +33 (0)6 10 12 69 76 contact@levieilhesdin.org | www.levieilhesdin.org | facebook : Association des Amis du Site Historique de Vieil-Hesdin

VITZ SUR AUTHIE

Visite de l'église Saint Martin de Vitz sur Authie

18 septembre | de 14h à 17h
19 septembre | de 14h à 17h

Visite semi commentée et libre du petit Valloires. Venez découvrir les boiseries réalisées par Simon Pfaff de Pfaffenhoffen et Frédéric Mouret. Petit bijou du 18ème siècle.

Gratuit | Rendez-vous devant l'église Saint Martin, Rue de l'Église, 80150 Vitz sur Authie | Renseignements +33 (0)6 17 19 43 78 | Organisateur : association pour la valorisation des églises de Vitz-Villeroy

Visite de l'église Saint Nicolas de Villeroy

18 septembre | de 14h à 17h
19 septembre | de 14h à 17h

Visite libre de la Chapelle Saint Nicolas de Villeroy avec ses remarquables statues en bois. Dans son cimetière se trouve la tombe de la comtesse Léon, belle-fille du petit-fils de l'empereur Napoléon.

Gratuit | Rendez-vous devant l'église, rue du Moulin- Villeroy 80150 Vitz sur Authie | organisée par l'association pour la valorisation des églises de Vitz Villeroy. Renseignements +33 (0)6 17 19 43 78

WAMIN

Visite libre de l'église Notre Dame de l'Assomption

18 septembre | de 14h à 16h
19 septembre | de 14h à 17h

Profitez du week-end des Journées Européennes du Patrimoine pour découvrir l'église Notre-Dame de l'Assomption construite en 1664, nichée dans le beau village de Wamin qui a obtenu le label "Village Patrimoine©".
L'office des vêpres conclura cette journée (à 17h30 à l'église)

Gratuit | Eglise Notre Dame de l'Assomption, Rue de l'Église, 62770 Wamin

Visite de la commanderie du Bois Saint Jean

18 septembre | à 14h30
19 septembre | à 14h30 et 16h30

Découvrez le site de la Commanderie Hospitalière du Bois Saint Jean au cours d'une visite guidée de ce lieu remarquable préservé, inscrit comme Monument Historique et dont la création par Philippe d'Alsace remonte au 12ème siècle.

1h30 | 5€/pers, gratuit – 12 ans | Commanderie du Bois Saint Jean 1 ferme du Bois Saint Jean 62770 Wamin | +33 (0)6 83 85 16 67 ou aymontigny@gmail.com

VILLAGE PATRIMOINE
MONUMENT HISTORIQUE

WILLEMAN

Visite libre de l'église

19 septembre | à 14h à 18h

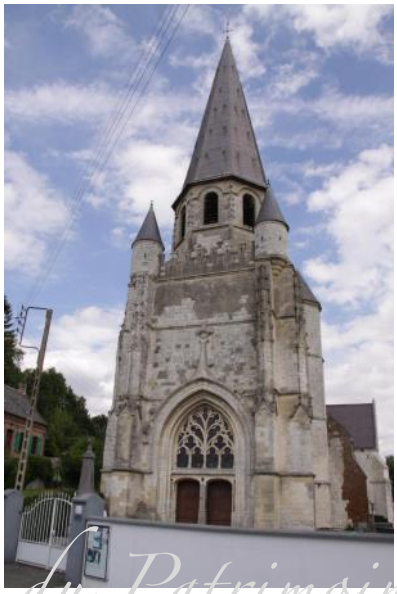

De l'église gothique du 15ème siècle, il ne reste plus que la tour surmontée d'une flèche octogonale. Cette tour, servant de refuge aux habitants, se distingue par la présence d'éléments militaires comme des créneaux.

Gratuit | Rue de l'Eglise, 62770 Willeman | contact@willeman62.fr

VILLAGE PATRIMOINE
églises ouvertes
MONUMENT HISTORIQUE

Journées du Patrimoine

L'Office de Tourisme 7 Vallées Ternois vous accueille

A HESDIN
21, Place d'Armes 62140 Hesdin
+33 (0)3 21 86 19 19
accueil@7valleesternoistourisme.com

☞ Hors vacances scolaires :
Du lundi au samedi, de 9h30 à 13h et de 14h30 à 18h

☞ Aux vacances scolaires (entre le printemps et l'automne) :
Du lundi au samedi, de 9h30 à 13h et de 14h30 à 18h ; les dimanches et jours fériés, de 10h à 13h

A SAINT POL SUR TERNOISE
Place de l'Hôtel de Ville
62130 St Pol sur Ternoise
+33 (0)3 21 47 08 08
accueilstpol@7valleesternoistourisme.com

☞ Du lundi au vendredi, de 10h à 12h et de 14h à 17h30 ; le samedi, de 10h à 12h

Billetteries • location de VTT • GPS pour Géomuche • mise à disposition de tablettes visioguide boutique de produits locaux et artisanaux

©A. Chaput Pas-de-Calais Tourisme

10 villages à visiter

Aix en Issart, Aubin St Vaast, Boubers sur Canche, Bours, Buire au Bois, Conchy sur Canche, Noeux les Auxi, Wamin, Willeman, Willencourt

5 panneaux sur chaque parcours.
Durée : 45mn à 1h30. Distance : 1 à 5km.

Infos dans vos Offices de Tourisme à Hesdin et Saint Pol sur Ternoise. Pour recevoir la brochure, réserver une visite gratuite avec un habitant : +33 (0)3 21 86 19 19 ou +33 (0)3 21 47 08 08

7 Vallées Ternois TOURISME — SEPT VALLÉES COMMUNAUTÉ DE COMMUNES — TERNOISCOM TERRE D'AVENIR — PETR Ternois 7 Vallées — VILLAGE PATRIMOINE

Information COVID-19

En raison de la situation sanitaire, nous vous invitons à respecter les règles en vigueur lors de ces Journées Européennes du Patrimoine. Plus d'informations www.gouvernement.fr/info-coronavirus Pour obtenir plus d'informations sur les événements repris dans ce programme, vous assurer de leur maintien, connaître les conditions d'accès et les mesures sanitaires en place, nous vous invitons à pendre contact avec les organisateurs et responsables.

Retrouvez-nous sur Facebook et Instagram

Conception, impression : Office de Tourisme. Cartographie : Actual. Photographies : Jean-Pierre Johannes, Ronald Piclin, Jacques Goffin et les communes partenaires. Photo 1ère de couverture : mur en torchis à Noeux les Auxi.
Les tarifs indiqués sont sous la responsabilité des équipements.

L'Office de Tourisme 7 Vallées Ternois ne pourra être tenu responsable des erreurs ou omissions ayant pu se glisser dans ce magazine.
Retrouvez nos partenaires sur la Carte Touristique 7 Vallées Ternois et sur notre site web.

SEPT VALLÉES COMMUNAUTÉ DE COMMUNES — TERNOISCOM TERRE D'AVENIR — Partageons HAUT & FORT HAUTS-DE-FRANCE — france bleu nord — Offices de Tourisme de France — WÉO Vivons ensemble les Hauts-de-France — RADIO + DE HITS + D'INFO WWW.RADIO6.FR