

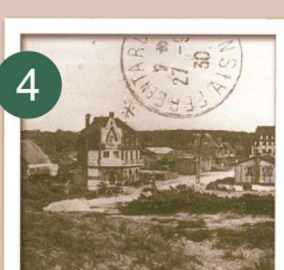

5

**1930 NOUVELLE DIGUE**  
Pour promouvoir le Boulevard de la Mer qui venait d'être aménagé, la construction de la digue débuta en 1933 et l'inauguration se fit en 1934.



4

**L'HÔTEL DES SABLES D'OR**  
Il fut construit dans les années 1920 et fut l'un des premiers hôtels de la station. 1927 - Juste en face se trouve une petite chapelle encore entretenue à ce jour.



3

**VILLA VERTE-FEUILLE**  
Tout comme la Roseaie, cette villa est une des constructions qui ont été entièrement détruites pendant la guerre et qui ont ensuite été reconstruites.



2

**LE DOMAINE DE STELLA-PLAGE**  
Ce bureau était occupé par M. Petit et sa famille et servait de bâtiment administratif. Il a été rasé pour la construction de l'immeuble Longchamp.



Vue panoramique dune



Circuit historique



1

**LA GARE**  
Ce petit baraquement, faisant office de gare pour le Petit train, reliant Berck à Paris Plage, était situé à l'entrée de l'actuelle avenue du Touquet.

**INFORMATION**

**UNE ÉPAVE «LES AULNAYS»**

se situe sur l'estran (zone recouverte par la marée) de Stella-Plage, au nord de la zone de bain surveillée. Cette épave est un cargo à vapeur anglais échoué sur la plage le 9 novembre 1920 qui devait se rendre en Grande Bretagne. Le commandant de bord a confondu les feux du Touquet avec ceux de Dungeness. Il ne reste plus que la base de la structure et une partie de la chaudière. Il est cependant fortement déconseillé d'aller s'y aventurer lorsqu'on ne connaît pas le secteur car celui-ci est très dangereux.

**STELLA-PLAGE**



**INFORMATION**

**LA DUNE DU GUIGNEU**  
La plus grande dune de Stella est nommée la poutrière du guigneu «guigneu ou guetteur». Au XVIème siècle les guetteurs surveillaient la mer et transmettaient les signaux de poste en poste. Ce guet de mer dépendait de Montreuil.



6a

Immeubles front de mer avant la Libération

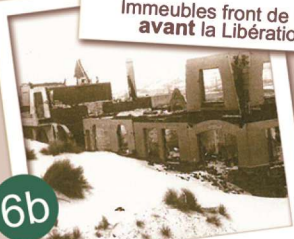

6b

Immeubles front de mer 1945 après la guerre



7

**L'ÉGLISE**  
Le dimanche 12 août 1928 s'est déroulée en grande pompe l'inauguration de l'Église Sainte Thérèse de l'enfant Jésus construite par l'entreprise Taburiaux d'après les plans de Monsieur Lucien Dufour, architecte. Cette inauguration se fit sous la présidence de Monseigneur Julien Evêque d'Arras.



8

**1922 LA PLACE JEAN SAPIN**  
Autrefois nommée «Place des Etats-Unis», cette place, aujourd'hui la plus aménagée de Stella, n'était occupée que par Monsieur et Madame Peignet, dirigeants de «l'Hôtel des Dunes».



MERLIMONT BERCK

**i** Au 1er septembre 1939, 286 villas et immeubles étaient bâtis. Après la guerre seules 2 villas sont restées intactes.



9a

Villa «La Rosaie» 1939 avant la guerre



9b

Villa «La Rosaie» 1945 après la Libération  
La villa la Rosaie fut, tout comme beaucoup d'autres bâtiments, presque entièrement détruite pendant la seconde guerre mondiale. Elle a ensuite été reconstruite et on peut toujours l'apercevoir.

**i** Face à la mer par temps clair :  
- à votre gauche à 100 km vue des falaises du Tréport  
- à votre droite à 35 km vue des Côtes Anglaises