Partez à l'aventure avec Kady dans :

La légende du Capitaine Corsaire

Le Touquet Paris-Plage

Il existe sur la côte d'opale un personnage légendaire dont l'histoire et les origines sont incertaines. Quelques historiens racontent qu'au commande de son navire baptisé « L'impitoyable », le capitaine corsaire était le plus redouté des aventuriers que la mer du Nord ait connu. L' équipage, composé de solides marins, ne craignait ni la bataille ni la tempête. Leurs nombreuses victoires constituaient un trésor inestimable.

Dans les mémoires d'un vieux marin Etaplois, on raconte que par une nuit sombre, dans une mer déchainée, on l'avait aperçu en difficulté, tentant de rejoindre désespérément le port. Les énormes vagues, portées par le vent d'Ouest, l'avaient précipité dans les dunes. Le lendemain matin, il ne restait aucune trace du navire et de son équipage.

La fortune du capitaine Corsaire avait disparu avec le naufrage.

Plus tard, un notaire parisien du nom de Daloz est venu acheter ces terres où avait eu lieu l'incident, pour y planter une forêt et construire la station du Touquet. Certains prétendent qu'il y aurait découvert un fabuleux trésor.

De cette histoire, M.Daloz a laissé un carnet de bord comportant de nombreuses énigmes qu'il te faudra résoudre avec Kady. Ouvre bien l'œil, suis attentivement les indications, le trésor est sans doute au bout de cette aventure...

1

Tu te trouves actuellement devant le Palais des Congrès, recule de 3 grands pas, regarde la façade et trouve l'objet qui a permis au Capitaine Corsaire de voguer sur les mers.

2

A l'emplacement du Palais des Congrès se trouvait la maison de Monsieur Daloz construite en 1837. Comment appellait-on ce type de construction ?

» Non loin de toi, il existe une avenue qui porte le même nom, emprunte là pour te rendre au musée.

Pour l'atteindre, dirige toi vers le lycée hôtelier et va tout droit jusqu'au rond-point.

3

En chemin, sur ta droite, tu passeras devant une maison dont la façade fait penser à un jeu traditionnel, lequel ?

J E U

Continue l'avenue jusqu'au rond-point et tourne à gauche. Tu te trouves maintenant devant le musée. Au niveau de la porte d'entrée tu peux voir une grosse pierre qui date du tertiaire nommée « Gogotte » !! D'après toi, cette pierre est à base :

de sable ☐ de terre ☐ de béton ☐

4

» Tu en trouves des tonnes à la plage !!!

5

Je te propose maintenant de remonter l'avenue du Golf en direction de l'Hippodrome. Pour t'y rendre tu devras emprunter le nom d'une avenue qui est à la fois une butte de sable et un animal qui fait peur aux enfants, quel est le nom de cette avenue ? L'avenue de la ...

6

Sur ton chemin tu croiseras des arbres magnifiques, à propos qu'est-ce qu'un « Fraxinus Excelsior » ?

7

Te voilà arrivé(e) devant l'entrée de l'Hippodrome, face à toi tu aperçois un édifice (répertorié aux monuments historiques depuis 1997) permettant d'accueillir le public. Peux-tu me dire de quoi il s'agit ?

S

» Retourne au Palais des Congrès en prenant l'avenue de l'Hippodrome, tu dois normalement passer devant le Tennis Club.

8

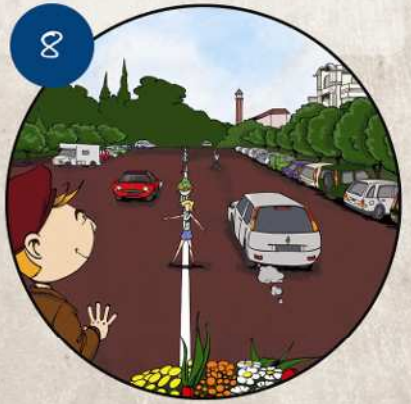

M. Daloz avait autour de son château un verger, emprunte l'avenue qui porte le même nom. Pour y accéder, repasse devant le Palais des Congrès et va tout droit. Arrête toi devant l'hôtel ★★★★ des années 1920 : le "Westminster".

Regarde bien au dessus du porche, tu apercevras un grand W sur la façade, quelque chose a été sculpté au dessus du W, qu'est-ce que c'est?

UNE

9 Prends maintenant sur ta droite, emprunte l'avenue des phares puis tourne encore une fois à droite, te voilà devant le phare. Peux-tu me dire en quoi a-t-il été construit ?

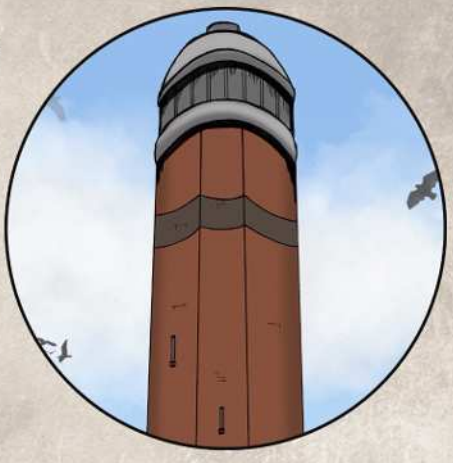

☐ ☐ ☐ ☐ ☐ ☐ S

10 Combien le phare a-t-il de faces ?

☐ Sept ☐ Huit ☐ Neuf

11 D'après toi combien y a-t-il de marches pour accéder tout en haut du phare ?

☐ 274

☐ 306

☐ 460

» Retourne sur l'avenue des Phares en prenant à droite et rends toi au premier croisement avec la rue Joseph Duboc.

12 Il existe une drôle de maison avec des coins partout, quel est le nom de cette maison ?

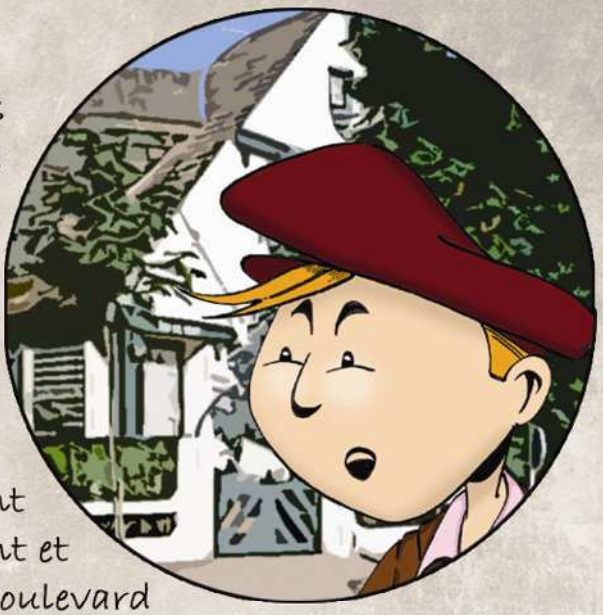

13 Avance maintenant jusqu'au rond-point et prends la direction du Boulevard Daloz, ne va pas trop vite tu risquerais de ne pas voir la maison qui porte le nom d'un célèbre et attendrissant personnage des contes de Walt Disney. Un indice, ce dernier vit dans la forêt, de qui s'agit-il ?

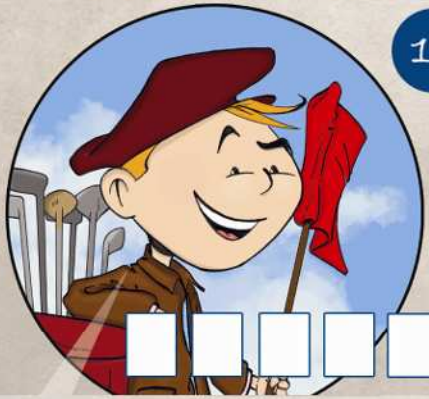

14 Ne t'arrête pas en si bon chemin, une autre héroïne du monde de Walt Disney t'attend.
Pour la découvrir, il te suffit de trouver où se cachent les nains. De qui s'agit-il ?

Nous voilà arrivés à la moitié du parcours, nous formons vraiment une belle équipe . Je suis sûr qu'ensemble nous arriverons à retrouver ce trésor !

15 A quoi cette héroïne a-t-elle donné son nom ?

- ☐ Une boutique de vêtements pour enfants
- ☐ Une crèche
- ☐ Une école maternelle

Remonte le boulevard Daloz jusqu'à l'angle de la rue St Jean, sur ta gauche tu apercevras une drôle de construction en forme de château du Moyen Age qui est aussi un célèbre restaurant touquettois. Mais au fait, sais-tu comment s'appelle les toutes petites fenêtres situées sur les tourelles ?

16

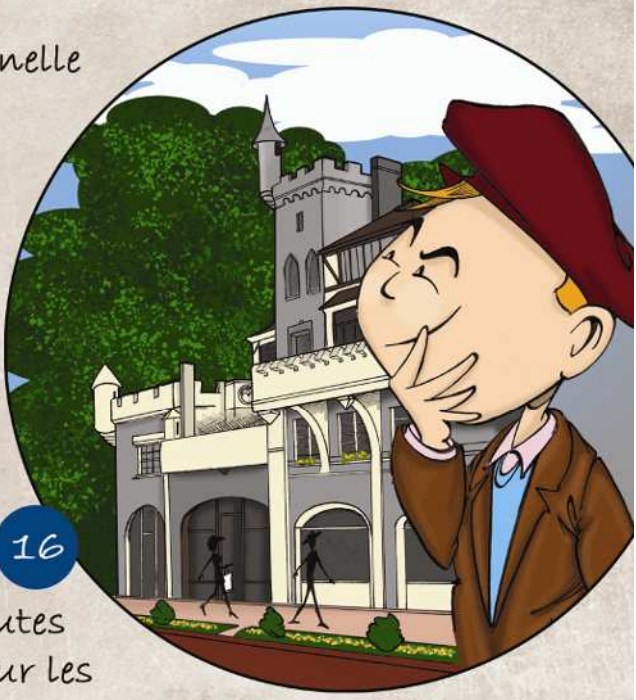

M ☐ ☐ ☐ T ☐ ☐ ☐ ☐ ☐ S

17 Ne t'attarde pas et continue ton chemin, il te faut maintenant rejoindre la Poste. Pour l'atteindre reviens sur le Boulevard Daloz et prends à gauche . Tourne à la 4ème rue sur la droite puis la 2ème à droite et continue tout droit. Te voici devant la poste qui fût une ancienne chapelle. Lève les yeux et regarde bien autour de toi, quelle inscription parle de la Sainte-Vierge ?

☐ ☐ ☐ ☐ ☐ ☐ ☐ ☐

18 Juste à côté de cette inscription tu verras un trou dans le mur qui servait à abriter des statues, comment appelle-t-on ce détail architectural ?

19

Nous allons maintenant nous rendre au bord de la mer. Pour y aller, descends la rue de Lens.

Savais-tu que la plage du Touquet mesure 6km de long ?? A ce sujet, chaque année la station accueille une grande course de motos qui a lieu sur la plage, peux-tu donner le nom de cette compétition ?

L'

Lorsque tu es face à la mer, prends la direction du sud et remonte la 3ème rue sur ta gauche : la rue Jean Monnet.

20 A la première intersection sur ta droite, il y a une maison qui porte les noms des géants lillois : Lydéric et Phinaert.
Juste au dessus de la porte d'entrée tu peux voir une fresque. Peux-tu me dire ce qu'elle représente ?

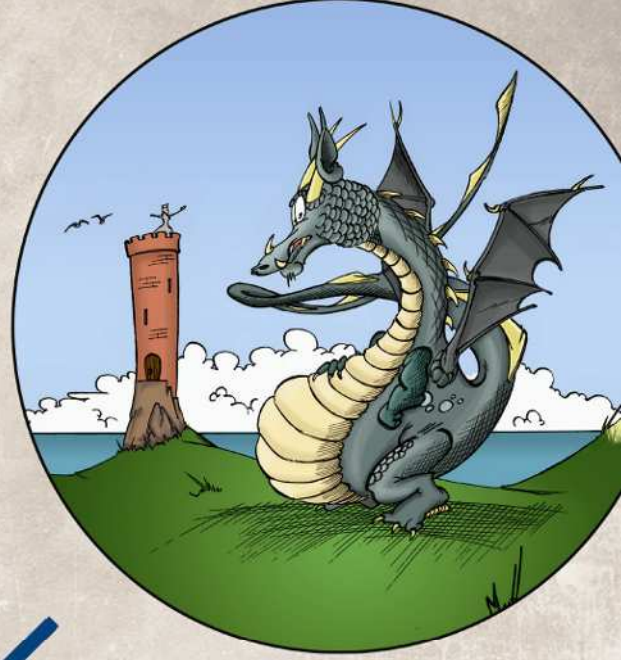

21 Remets les lettres dans l'ordre pour trouver ta prochaine destination :

h a é r C v e c M u C t r

Tu as trouvé ?
Cet édifice se trouve juste en haut de la rue Jean Monnet.

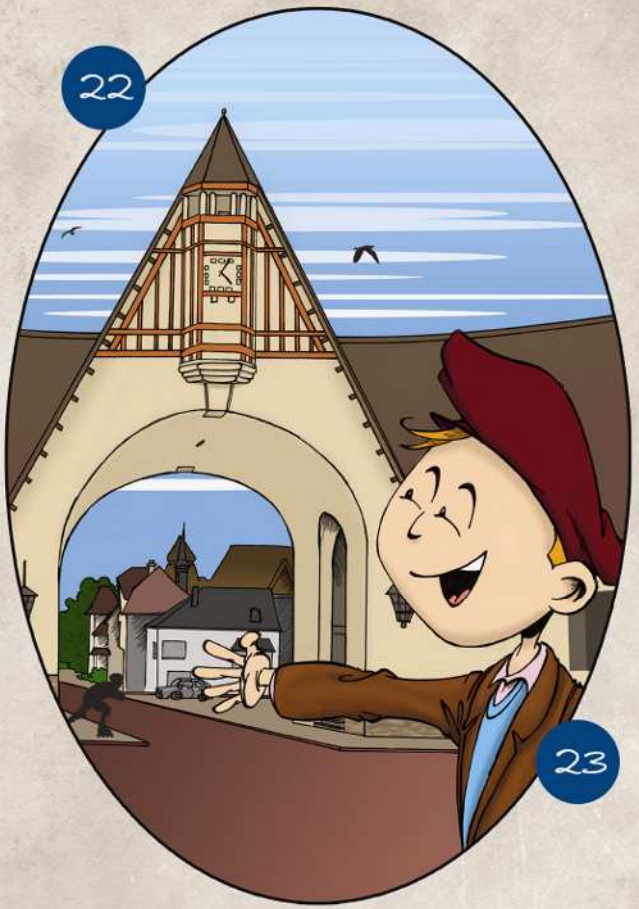

Construit en 1927 par Henry Bloch, peux-tu me dire quelle forme a ce monument ?

☐ ☐ M I - ✎

C ☐ ☐ ☐ ☐ ☐

Sous les arcades tu verras de nombreux étals où les marchands déposent leurs produits, combien en comptes-tu ?

Indice : ((1 + 2 + 3 + 9) x 2) + 8 = ☐☐ ✎

» Maintenant que tu es face au marché couvert et que tu as la mer dans le dos, remonte la rue Jean Monnet, traverse le boulevard Daloz par le passage piéton *(en faisant bien attention !)* et avance jusqu'à l'Hôtel de Ville.

24 Depuis le début du questionnaire tu entends parler d'un certain M. Daloz, mais qui était cet homme ?

Une plaque située juste à côté du porche d'entrée de l'hôtel de ville te renseignera sur ce personnage touquettois.

☐☐☐☐☐ de cucq.

☐☐☐☐☐☐☐☐ de la forêt du Touquet.

25 Près de l'hôtel de ville, tu peux apercevoir un grand jardin, comment s'appelle-t-il ?

Indice : il s'agit d'une ville belge

Le jardin d' ☐☐☐☐☐

» Prends à gauche, tu découvres maintenant une drôle de villa de Horace Pouillet nommée TATA ICE. M.Daloz l'avait trouvée intrigante et a essayé de la dessiner mais il a fait 7 erreurs, lesquelles d'après-toi ?

Observe bien la villa "TATA ICE" et entoure les 7 erreurs de M. Daloz

Maintenant que tu as élucidé toutes ces énigmes, écris la réponse aux questions correspondantes ci-dessous et retrouve ainsi où le Capitaine Corsaire a caché son trésor...

2

17

25

12

18

5

19

14

4

1

6

20

16

21

7